REGIONE PIEMONTE
PROVINCIA DI CUNEO

COMUNE DI SAMPEYRE

PIANO REGOLATORE GENERALE

(Approvato con D.G.R. n. 29-12236 del 14/12/1998)

VARIANTE STRUTTURALE 2/2011

(ai sensi l' comma ed. 17, L.R. 56/77 e succ. mod. ed int.)

TAV. 1.a.SIN.D.r. - Carta di sintesi della pericolosità geomorfologica e dell'idoneità all'utilizzazione urbanistica territorio comunale

scala 1:5.000

PROGETTO TECNICO DEL PROGETTO PRELIMINARE ADOTTATO DCC	S.U. ARL	51	DEL	05/11/2010
PROGETTO PRELIMINARE CONTRODEDUTTO	S.U. ARL	12	DEL	15/03/2017
PROGETTO TECNICO DEL PROGETTO DEFINITIVO CONTRODEDUTTO	S.U. ARL	119	DEL	21/12/2017
PROGETTO DEFINITIVO APPROVATO DCR	**S.U. ARL**	**38**	**DEL**	**27/11/2017**

Sindaco

Segretario Comunale

Responsabile del Procedimento

PROGETTO

Direttore tecnico
Arch. Alberto BERTOLINO

Progettista
Arch. Fabio SALLO

tecnoprogetti
Studio Associato
Via Roma, 1 - 12060 Roma (CN)
Tel. 0173 - 70.70.70 - Fax 0173 - 70.70.71
www.tecnoprogetti.it - info@tecnoprogetti.it

A.2/11/2011

- Aree urbanizzate ed urbanizzande a prevalente destinazione residenziale (CS1, CS1a, CE1)
- Aree di completamento — CAMPAGNOLI — borgate, nuclei edilizi, classificati beni culturali e ambientali
- Aree di nuovo impianto
- Aree a destinazione produttiva esistenti conformate
- Aree a destinazione produttiva di riordino e completamento o nuovo impianto
- Aree a destinazione terziaria esistenti conformate
- Aree a destinazione terziaria di riordino e completamento o nuovo impianto
- Aree agricole
- viabilità esistente / progetto — strade rurali, forestali e sentieri esistenti
- viabilità in progetto — strade rurali, forestali e sentieri in progetto
- aree per attrezzature e servizi di interesse comune (S=mq/ab di interesse generale; U=mq/ab attrezzature locali; P=mq/ab parcheggi)
- aree per impianti urbani e territoriali — pianurazione attenuazione discussione / discussione / aree ecologiche
- opere presa acquedotti
- aree a verde privato inedificabile e di rispetto della viabilità, corsi d'acqua, cimiteri ed altre infrastrutture
- Sito di Interesse Comunitario (S.I.C.) / Zone di Protezione Speciale (Z.P.S.)
- limite compromessio scabile
- suddivisione tipologie aree scabili:
  - ASa — aree scabili già attrezzate ed eventualmente interessate da interventi di riorganizzazione e di riordino
  - ASpa — aree scabili parzialmente attrezzate, destinate ad ulteriori interventi di riorganizzazione e di riordino delle zone esistenti e delle infrastrutture connesse
  - ASn — aree scabili inerme
  - AB — aree per bacini idrici per innevamento programmato
- piste esistenti
- piste da ampliare o migliorare ai fini della sicurezza
- altre piste programmate
- itinerari sciistici
- piste sci da fondo
- impianti di risalita esistenti
- impianti di risalita in progetto
- impianto per l'innevamento programmato esistente
- impianto per l'innevamento programmato di possibile realizzazione
- aree per attrezzature sportive
- aree per campeggi

1° aggregazione urbanistica a sua suddivisione — 4° d'ordine della borgata — combinazione per distanza 1° d'ordine — classe d'intervento dell'area

- rt — Aree destinate ad usi residenziali di esclusivo interesse turistico
- trca — Aree destinate ad uso terziario ricettivo/campeggio
- trco — Aree destinate ad uso terziario ricettivo/colonia
- EC — Esistente conformato
- suddivisione aggregazione urbanistica

CLASSI DELLA PERICOLOSITA' GEOMORFOLOGICA E DELL'IDONEITA' ALL'UTILIZZAZIONE URBANISTICA

- Classe II
- Classe III (indifferenziata)
- IIIA — Classe II-IIIin1 (Ca)

Fa	Classe IIIa (FA)	Ee	Classe IIIa (Ee)
Fq	Classe IIIa (FQ)	3b2	Classe IIIb2
Ca	Classe IIIa (Ca)	3b3	Classe IIIb3
Cp	Classe IIIa (Cp)	3b4	Classe IIIb4
Ed	Classe IIIa (Ed)	3c	Classe IIIc
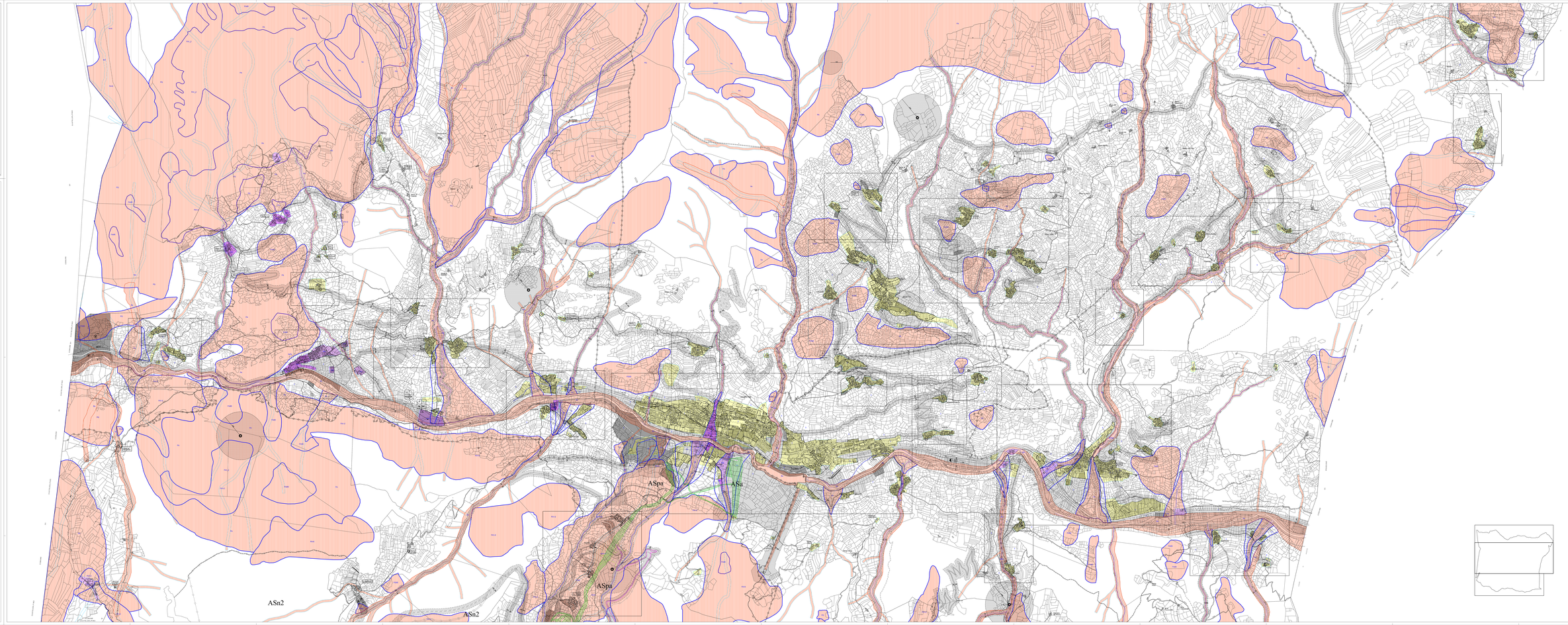
(Classe di pericolosità geomorfologica presente, ove non diversamente indicato, la classe IIIa)