REGIONE PIEMONTE
PROVINCIA DI CUNEO

COMUNE DI SAMPEYRE

PIANO REGOLATORE GENERALE

(Approvato con D.G.R. n. 20-12700 del 14-12-1998)

VARIANTE PARZIALE N. 18

(ai sensi del 7° comma del L.R. 56/1977 modificata dalla L.R.3/2013)

TAV. 1.a. D.r. - Territorio comunale
progetto P.R.G.

scala 1:5.000

PROGETTO PRELIMINARE	D.G. MR	-	DEL	00/00/0000
ADOTTATO DALLA PROVINCIA	D.G. MR	7/02	DEL	25/09/2017
PROGETTO DEFINITIVO				
APPROVATO CON	D.G. MR.	17	DEL	25/10/2021

Dirigente
Ing. Massimo Arnulfo

Segretario Generale
Dr. Giuseppe Gianna

Responsabile del Procedimento
Geom. Fabio Dalla Vedova

PROGETTO
Urbanistico
Arch. Fabio Dalla Vedova
Arch. Fabio Dalla Vedova

tecnoprogetti
Studio Associato
Via Roma, 1 - 12060 Roncade (TV)
Tel. 0422 - 708 - 0422 - 708 - 0422 - 708
Fax 0422 - 708 - 0422 - 708
www.tecnoprogetti.it
info@tecnoprogetti.it

A.4/2/2002

- Aree urbanizzate ed urbanizzande a prevalente destinazione residenziale (CB - CA - CR)
- Aree di completamento
- CAMPAGNA(EE) borgate, nuclei abitati, classificati "non cultivati e ambientali"
- Aree di nuovo impianto
- Aree a destinazione produttiva esistenti confermate
- Aree a destinazione produttiva di riordino e completamento o nuovo impianto
- Aree a destinazione terziaria esistenti confermate
- Aree a destinazione terziaria di riordino e completamento o nuovo impianto
- Aree agricole
- viabilità esistente / progetto
- strade rurali, forestali e sentieri di progetto
- viabilità in progetto
- strade rurali, forestali e sentieri di progetto
- aree per attrezzature e servizi di interesse comune
  S=(a+c+d) di interesse generale (a+b+d) di interesse locale (P=totale)
- aree per impianti urbani e territoriali
- parcheggio attrezzato d'interscambio
- Discarica
  area ecologica
- opere presa acquedotti
- area a verde privato inedificabile e di rispetto della viabilità, corsi d'acqua, cimiteri ed altre infrastrutture
- Sito di Interesse Comunitario (S.I.C.)
  Zone di Protezione Speciale (Z.P.S.)
- limite compromessio scabile
- suddivisione tipologie aree scabili:
  - ASa aree scabili già attrezzate ed eventualmente interessate da interventi di riurbanizzazione e di riordino
  - ASpa aree scabili parzialmente attrezzate, dotate ad esclusione delle reti fognarie e di depurazione, delle prese esistenti e delle infrastrutture connesse
  - ASn aree scabili inerme
  - AB aree per bacini idrici per innevamento programmato
- piste esistenti
- piste da ampliare o migliorare ai fini della sicurezza
- altre piste programmate
- itinerari sciistici
- piste sci da fondo
- impianti di risalita esistenti
- impianti di risalita in progetto
- impianto per l'innevamento programmato esistente
- impianto per l'innevamento programmato di possibile realizzazione
- aree per attrezzature sportive
- aree per campeggi

1° aggregazione urbanistica a sua suddivisione — 2° d'ordine della borgata

denominazione geo-idonea 1° d'ordine — classe d'intervento dell'area
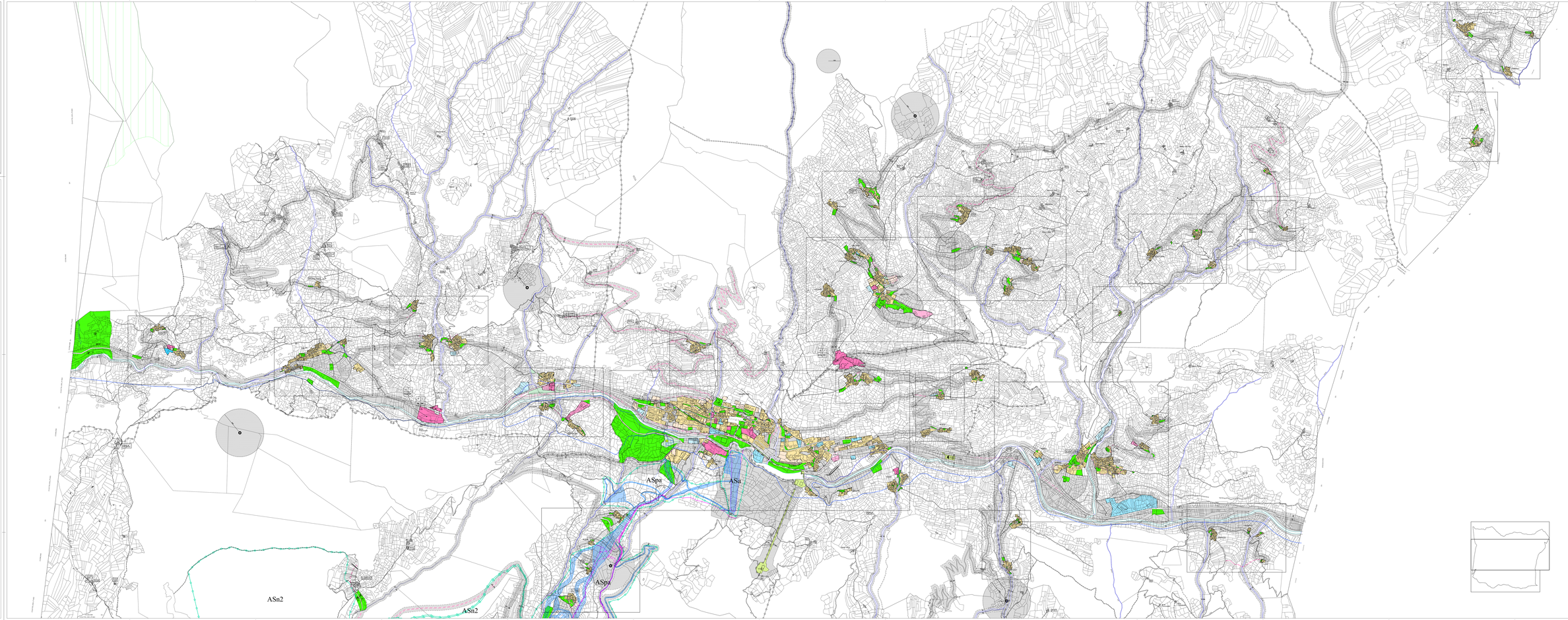
- rt Aree destinate ad usi residenziali di esclusiva interesse turistico
- trca Aree destinate ad uso terziario ricettivo/campeggio
- trco Aree destinate ad uso terziario ricettivo/colonia
- EC Esistente confermato
- suddivisione aggregazione urbanistica