REGIONE PIEMONTE
PROVINCIA DI CUNEO

COMUNE DI SAMPEYRE

PIANO REGOLATORE GENERALE

(Approvato con D.G.R. n. 24-11358 del 14/12/1998)

VARIANTE STRUTTURALE 2/2011

(ai sensi di l.r.56/77 commi 4, 17, 1-B, 50/77 e succ. mod. ed int.)

TAV. 1.a. D.r. - Territorio comunale
progetto P.R.G.

scala 1:5.000

PROPOSTA TECNICA DEL PROGETTO PRELIMINARE ADOTTATA CON	D.C.C.	48	DEL	20/11/2010
PROGETTO PRELIMINARE ADOTTATO CON	D.C.	52	DEL	19/04/2011
PROPOSTA TECNICA DEL PROGETTO DEFINITIVO ADOTTATA CON	D.C.C.	116	DEL	21/11/2011
PROGETTO DEFINITIVO APPROVATO CON	**D.C.C.**	**19**	**DEL**	**22/03/2017**

Sindaco:

Segretario Comunale:

Responsabile del Procedimento:

PROGETTO

Direttore Generale
Arch. Alberto BERTOLINO

Progettista
Arch. Fabio DALLO

tecnoprogetti
Tecnoprogetti Engineering Consultants
Via Roma, 108 - 12084 MONDOVI' (CN)
Tel. 0174 552356 - Fax 0174 552271
tecnoprogetti@tecnoprogetti.it

A.2/V.1.a.D.r.

- Aree urbanizzate ed urbanizzande a prevalente destinazione residenziale (CB - CIA - CIE)
- Aree di completamento — CAMPAGNA(E): bosque, macchi arbbiti, cimeliferi boni culturali e ambientali
- Aree di nuovo impianto
- Area a destinazione produttiva esistenti confermate
- Area a destinazione produttiva di riordino e completamento o nuovo impianto
- Aree a destinazione terziaria esistenti confermate
- Area a destinazione terziaria di riordino e completamento o nuovo impianto
- Aree agricole
- viabilità esistente / progetto — strade rurali, forestali e sentieri in progetto
- viabilità in progetto — strade rurali, forestali e sentieri in progetto
- aree per attrezzature e servizi di interesse comune
  S=(a+c+d) di interesse generale c=verde attrezzato e sport d=parcheggi
- aree per impianti urbani e territoriali — attrezzatura ottenuggio discarica / discarica / area ecologica
- opere presa acquedotti
- aree a verde privato inedificabile e di rispetto della viabilità, corsi d'acqua, cimiteri ed altre infrastrutture
- Sito di Interesse Comunitario (S.I.C.) / Zone di Protezione Speciale (Z.P.S.)
- limite compromesso scabile
- suddivisione tipologie aree scabili:
  - ASa — aree scabili già attrezzate ed eventualmente interessate da interventi di riorganizzazione e di riordino
  - ASpa — aree scabili parzialmente attrezzate, dotate ad esclusione di alcuni tratti di rete fognaria, di parte delle reti esterne e delle infrastrutture connesse
  - ASn — aree scabili inerme
  - AB — aree per bacini idrici per innevamento programmato
- piste esistenti
- piste da ampliare o migliorare ai fini della sicurezza
- altre piste programmate
- itinerari sciistici
- piste sci da fondo
- impianti di risalita esistenti
- impianti di risalita in progetto
- impianto per l'innevamento programmato esistente
- impianto per l'innevamento programmato di possibile realizzazione
- aree per attrezzature sportive
- aree per campeggi

n° aggregazione urbanistica e sua suddivisione — n° d'ordine della borgata
residenziale per abitare n° d'ordine — classe d'intervento dell'area
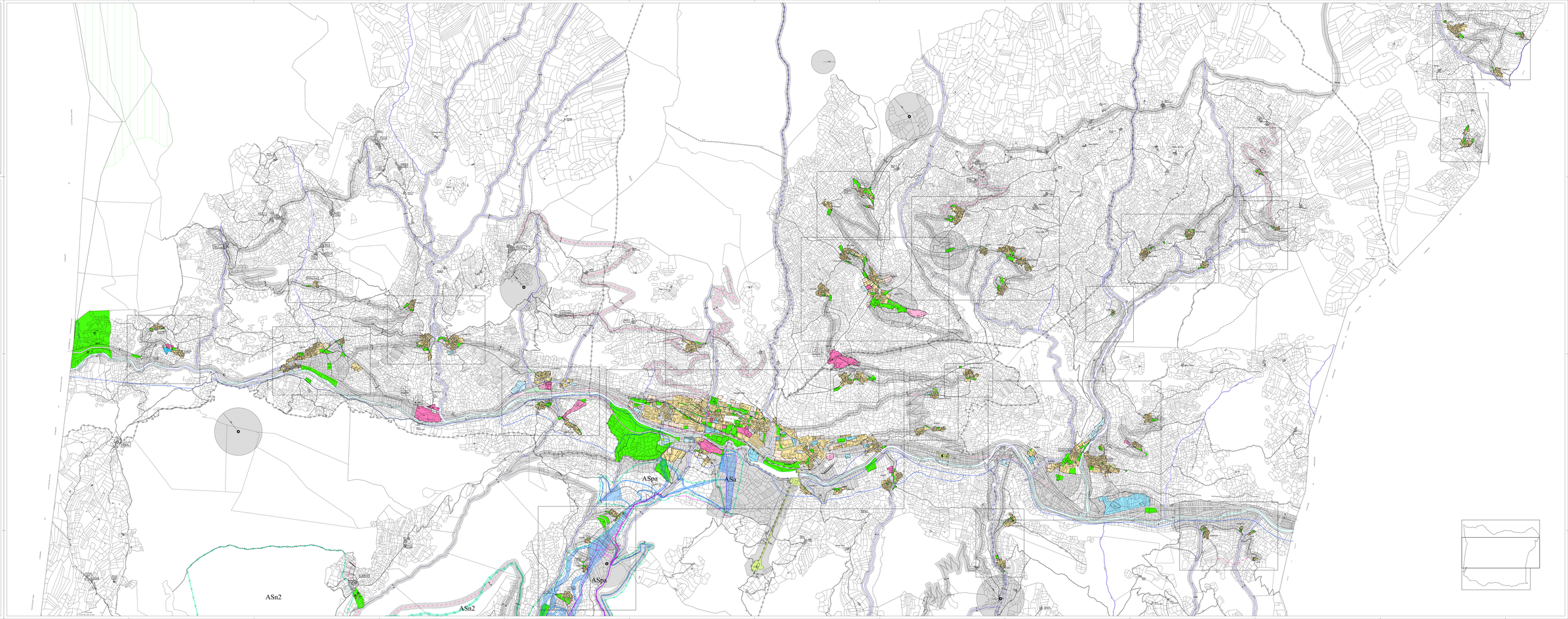
- rt — Aree destinate ad usi residenziali di esclusivo interesse turistico
- trca — Aree destinate ad uso terziario ricettivo/campeggio
- trco — Aree destinate ad uso terziario ricettivo/colonia
- EC — Esistente confermato
- 1/1 — suddivisione aggregazione urbanistica